



SOCIOBIOECONOMÍA

CONCEPTO INTEGRADO A PARTIR DE EXPERIENCIAS LOCALES

Apreciación de las acciones y prácticas cotidianas

Tiene que ver con la calidad de vida, las prácticas tradicionales, el desarrollo de las capacidades humanas y el respeto por la naturaleza

GESTIÓN TERRITORIAL

MONITOREO

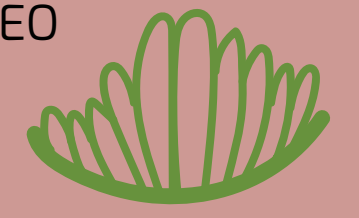

PROTECCIÓN

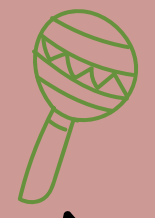

PRODUCCIÓN

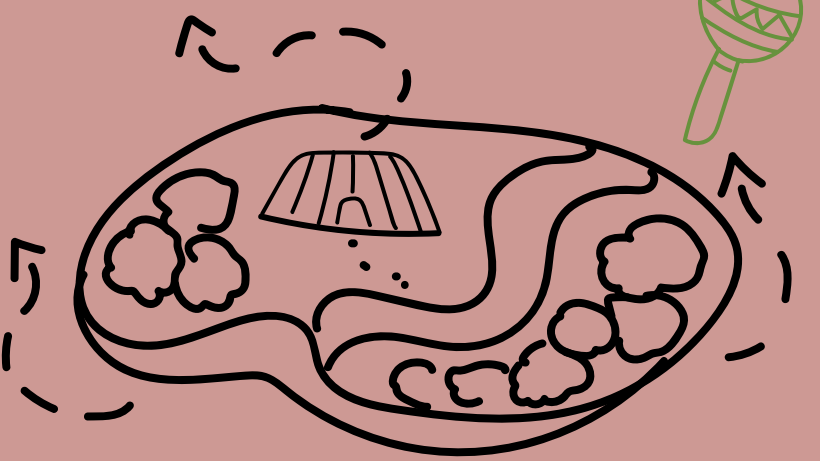

AGROECOLOGÍA

Comida de calidad, sin venenos y valorando las culturas locales

CONCEPTOS

PANEL 6 - SOCIOBIOECONOMÍA Y GESTIÓN TERRITORIAL



PLANES DE MANEJO ETNOAMBIENTAL

Visión integral de las prácticas y el bienestar indígenas

"No queremos nada a medias"

Monitoreo mediante tecnologías - drones, GPS, apps (Ejemplo: Uru-eu-wau-wau/Rondônia)

EXPERIENCIAS

CAPACITACIÓN

para hacer frente al mundo no Indígena de las cadenas productivas

Difusión e intercambio de conocimientos sobre sistemas agroforestales

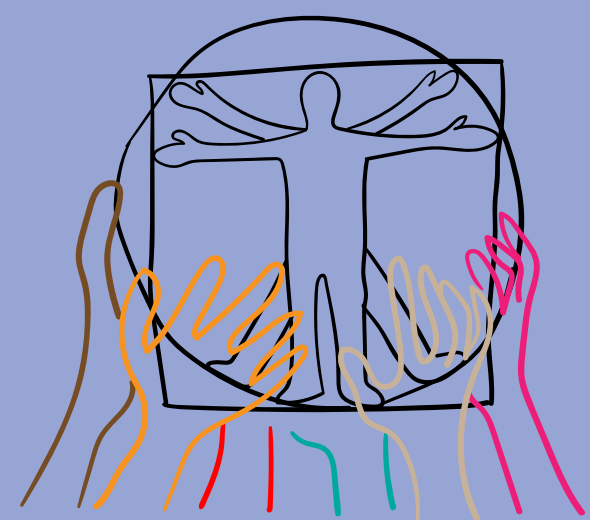
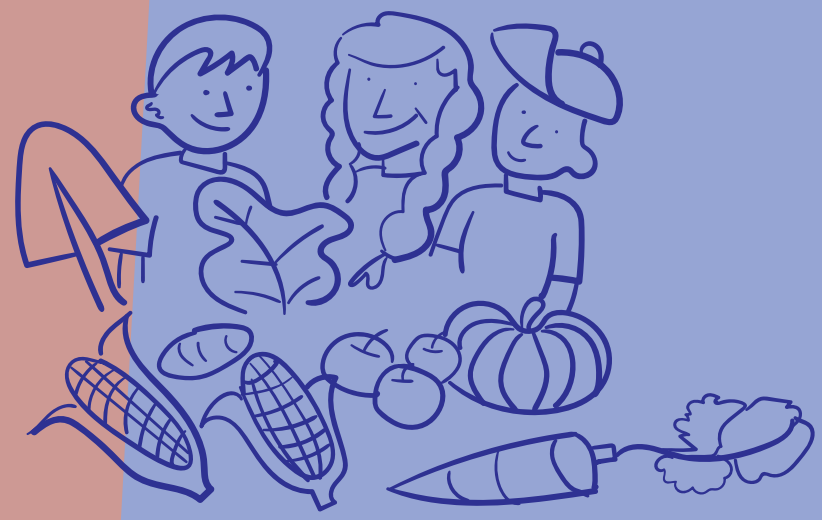

ACCIONES FUTURAS

IMPLEMENTACIÓN DE PLANES DE VIDA Y GESTIÓN

Apoyar la preservación del territorio a través de la producción

Apoyar y fortalecer los procesos existentes

DIÁLOGO E INTERCAMBIO INTERCULTURAL

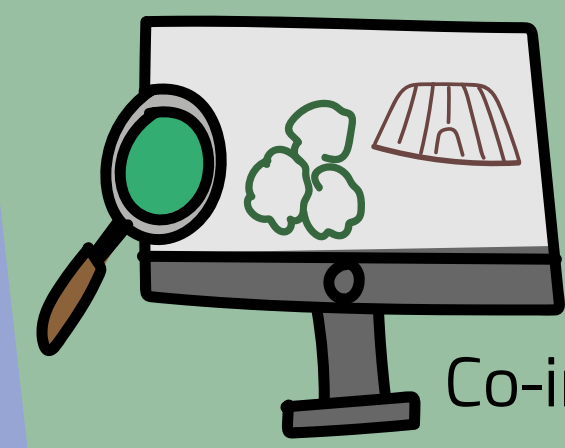

Co-investigación basada en conceptos y experiencias empíricas de las comunidades

